

- Bestandswand
- Trockenbaubestand

+0,00 = vorh. OFFB Erdgeschoss

c			
b			
a			
Index	Änderung	Datum	Name
Planung:	Pappelweg 1 16303 Schwedt/O. Tel.: (03332)253116 <b>pfeiffenberger schütz</b> Ingenieurbüro für Statik und Bauplanung	Bauherr: CHORONA Immobilien Union GmbHCo.KG Heegermühler Straße 21 16225 Eberswalde	
Bauvorhaben:	Anbau von Balkonen und Erweiterung einer bestehenden Wohnung durch DG-Ausbau Wartiner Straße 6 16306 Casekow OT Blumberg	Planungsphase: <b>Genehmigungsplanung</b>	
Darstellung:	<b>Grundriss Kellergeschoss</b>	Maßstab: 1:100	
		Datum	Name
		29.06.2020	L. Pfeiffenberger
		Blatt-Nr.:	Index:
		1.02-GE	

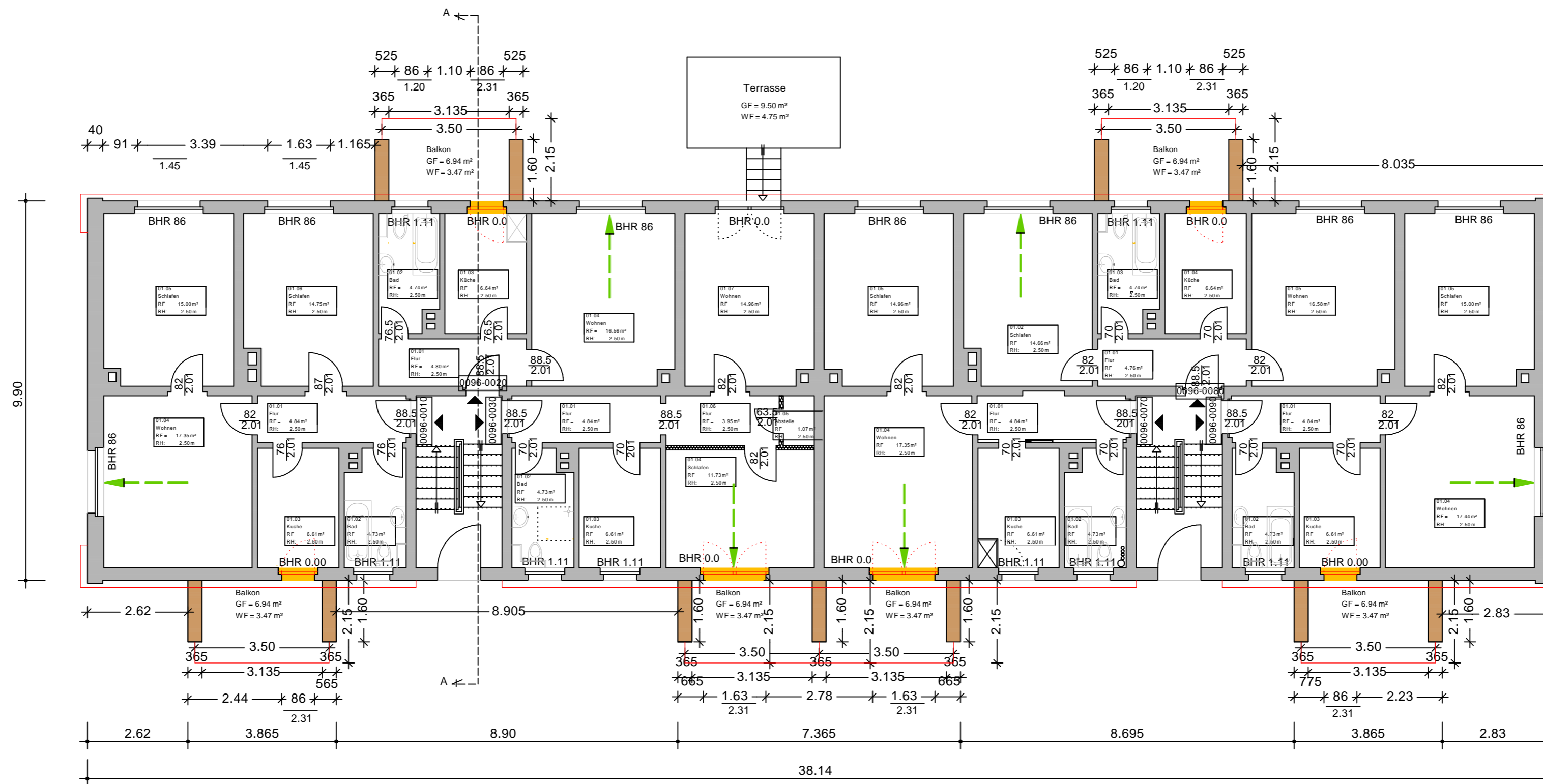
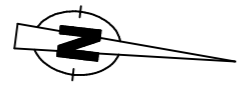

- Bestandswand
- Trockenbau 125mm
- Trockenbau 175mm F60
- Porenbeton 365mm
- Abbruch
- 2. Rettungsweg**  
lichte Breite: >= 0,90 m  
lichte Höhe: >= 1,20 m

+0,00 = vorh. OFFB Erdgeschoss

c			
b			
a			
Index	Änderung	Datum	Name
Planung:	Pappelweg 1 16303 Schwedt/O. Tel.: (03332)253116 <b>pfeiffenberger schütz</b> Ingenieurbüro für Statik und Bauplanung	Bauherr: CHORONA Immobilien Union GmbH Co.KG Heegermühler Straße 21 16225 Eberswalde	
Bauvorhaben:	Anbau von Balkonen und Erweiterung einer bestehenden Wohnung durch DG-Ausbau Wartiner Straße 6 16306 Casekow OT Blumberg	Planungsphase: <b>Genehmigungsplanung</b>	
Darstellung:	<b>Grundriss Erdgeschoss</b>	Maßstab: <b>1:100</b>	
		Datum	Name
		29.06.2020	L. Pfeiffenberger
		Blatt-Nr.: 1.03-GE	Index:

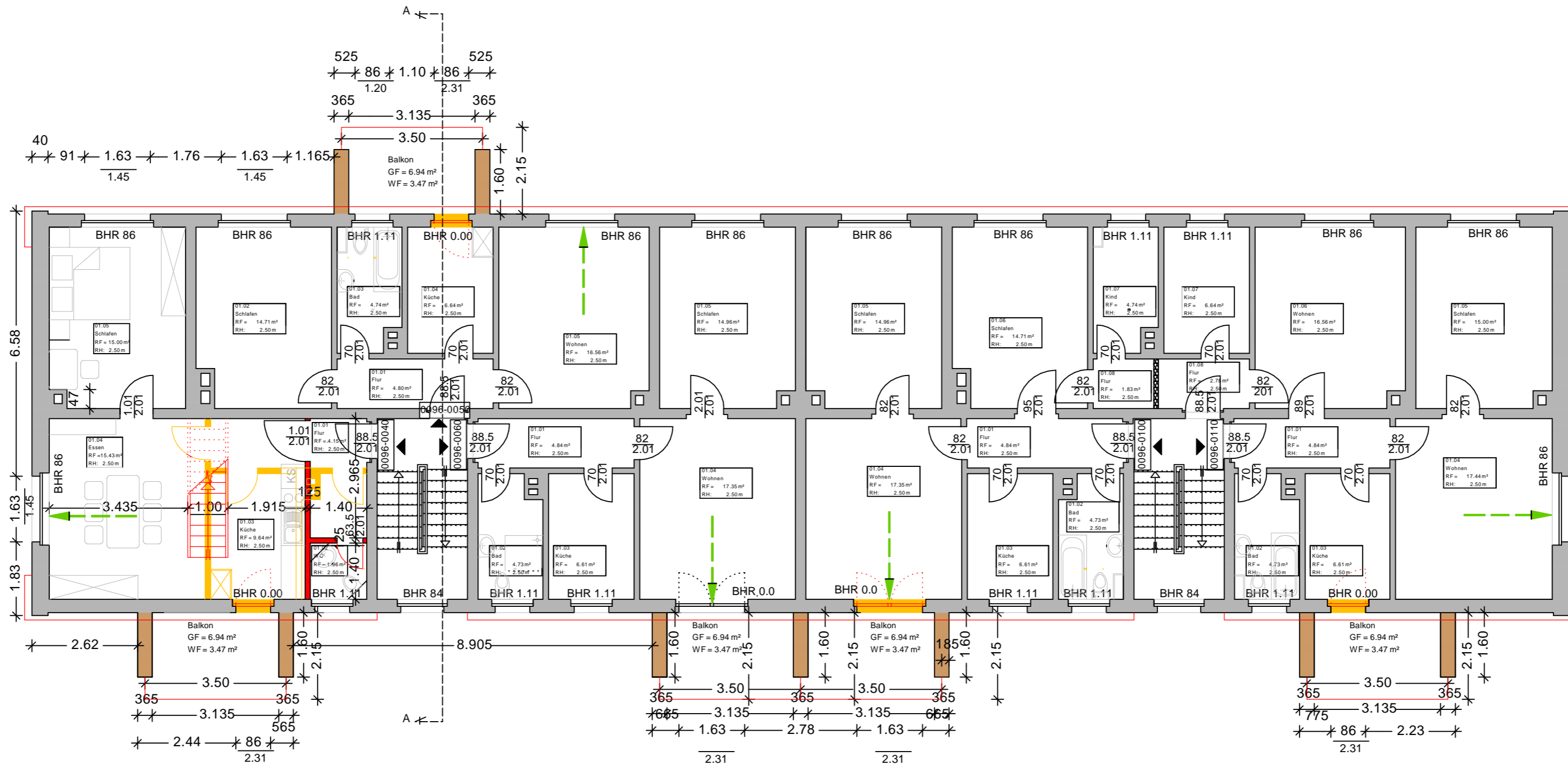

→ **2. Rettungsweg**  
 lichte Breite:  $\geq 0,90$  m  
 lichte Höhe:  $\geq 1,20$  m

**+0,00 = vorh. OFFB Erdgeschoss**

c			
b			
a			
Index	Änderung	Datum	Name
Planung:	Pappelweg 1 16303 Schwedt/O. Tel.: (03332)253116 <b>pfeiffenberger schutz</b> Ingenieurbüro für Statik und Bauplanung	Bauherr: CHORONA Immobilien Union GmbHCo.KG Heegermühler Straße 21 16225 Eberswalde	
Bauvorhaben:	Anbau von Balkonen und Erweiterung einer bestehenden Wohnung durch DG-Ausbau Wartiner Straße 6 16306 Casekow OT Blumberg	Planungsphase: <b>Genehmigungsplanung</b> Maßstab: <b>1:100</b>	
Darstellung:	<b>Grundriss Obergeschoss</b>		
	Datum	Name	
Bearbeitet:	29.06.2020	L. Pfeiffenberger	
Blatt-Nr.:	1.04-GE	Index:	

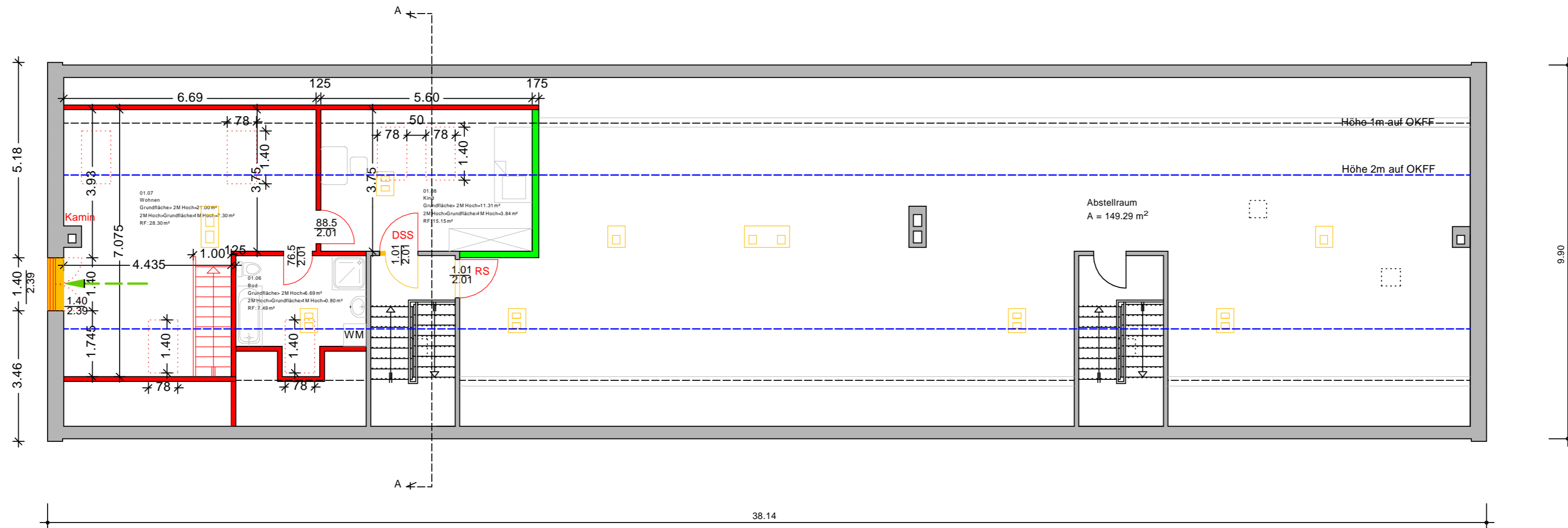
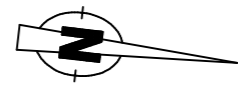

- Bestandswand
- Trockenbau 125mm
- Trockenbau 175mm F60
- Porenbeton 365mm
- Abbruch
- Höhe 1m auf OKFF
- Höhe 2m auf OKFF
- 2. Rettungsweg**  
lichte Breite: >= 0,90 m  
lichte Höhe: >= 1,20 m

+0,00 = vorh. OFFB Erdgeschoss

Index	Änderung	Datum	Name
Planung:	Pappelweg 1 16303 Schwedt/O. Tel.: (03332)253116 <b>pfeiffenberger schütz</b> Ingenieurbüro für Statik und Bauplanung		Bauherr: CHORONA Immobilien Union GmbH Co.KG Heegermühler Straße 21 16225 Eberswalde
Bauvorhaben:	Anbau von Balkonen und Erweiterung einer bestehenden Wohnung durch DG-Ausbau Wartiner Straße 6 16306 Casekow OT Blumberg		Planungsphase: <b>Genehmigungsplanung</b> Maßstab: <b>1:100</b>
Darstellung:	<b>Grundriss Dachgeschoss</b>		
		Bearbeitet: 29.06.2020	Name L. Pfeiffenberger
		Blatt-Nr.: 1.05-GE	Index: